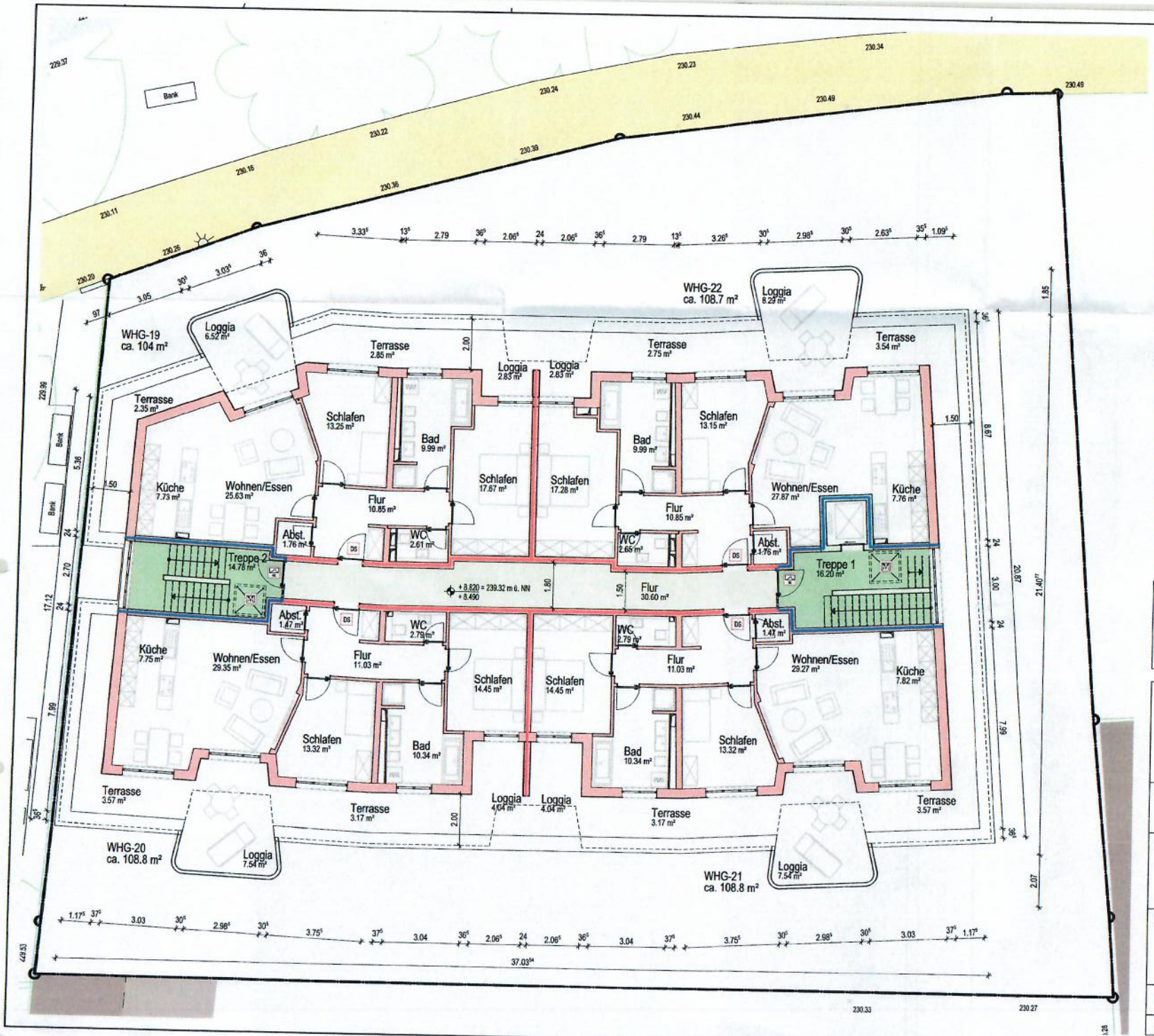

ÜBERSICHTSPLAN 1:500

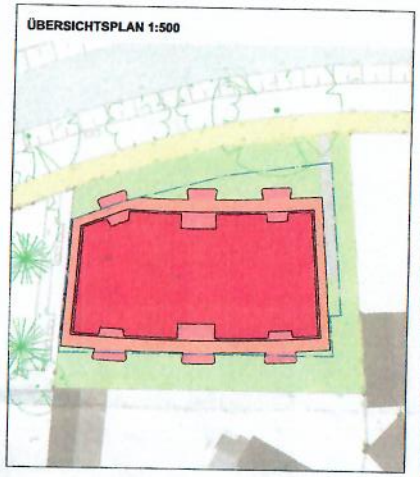

LEGENDE BRANDSCHUTZ

- Notwendiger Treppenraum
- Notwendiger Flur
- Nicht brennbar (A1/A2)
- Bauart Brandwand (F90 A+M)
- Feuerbeständig (F90)
- Feuerhemmend (F30)
- Feuerbeständige Verglasung (F90)
- Feuerhemmende Verglasung (F30)
- Dachtragwerk Feuerbeständig (F90)
- Feuerbeständige u. rauchdichte Tür (T90RS)
- Feuerhemmende u. rauchdichte Tür (T30RS)
- Feuerbeständige Tür (T90)
- Feuerhemmende Tür (T30)
- RS Rauchdichte Türe (RS)
- DS Dichtschließende Türe
- Rauch- und Wärmeabzug

LEGENDE

- Geplant (Allgemein)
- Geplant (Stahlbetontragend)
- Geplant (Leichtbau)
- Bestand
- Abbruch

Bauvorlagen eingegangen
am: 22. JAN. 2020

PROJEKT

NEUBAU MEHRFAMILIENHAUS
BADWEG 9
79189 BAD KROZINGEN

PLAN

GRUNDRISS OBERGESCHOSS 3 1:100

Baugenehmigung erteilt
08. JUNI 2020

BAUHERR
FALLER IMMOBILIEN GMBH
WERNER FALLER
RHEINSTRASSE 1A
79258 HARTHEIM

ARCHITEKT
ARCHITEKTURBÜRO RUCH & PARTNER MBB
FELIX RUCH, FANNY RUCH, HEIKO REHMANN
MITTWEG 6
79189 BAD KROZINGEN

ARCHITEKTURBÜRO RUCH & PARTNER

BAUANTRAGSPLANUNG 06.12.2019

GEZEICHNET:	GRÖSSE:	PLAN:	PROJEKT:	STAND:
SF	42,0 x 59,4	304	019-211	14.01.2020